2025年計画研 10大ニュース

今年の担当：M2

奥田，コウ，椎名，髙田，高橋，
恒川，西野，平石，細谷，松田，三角

第１位　稲垣先生着任・受賞！

教授・准教授・助教再び4名体制に

- 4月より助教の稲垣和哉先生が東北大学から着任されました．
- 交通都市計画を専門に研究しておられます．
- 学位論文「集合知が需要主体・供給主体の意思決定過程に与える影響に基づく過学習型劣位均衡形成メカニズムの解明」が第21回米谷・佐佐木賞を受賞！　本研究室では柳沼先生以来の快挙です．（文責：奥田）



稲垣和哉先生


授賞式の様子（2025/11/28）

第２位　王さんポスター賞（春大会）

第71回土木計画学研究発表会（春大会）実施

- 計画学（春大会）が6/7・8に香川大学で開催されました．
  計画研からは2名（D2王，M1高橋）が発表しました．
- 王さんのポスターが優秀ポスターの1つとして選ばれました．
  （文責：松田）

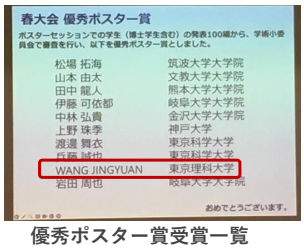
春大会 優秀ポスター賞

ポスターセッションでの学生（博士学生含む）の発表100編から、学術小委員会で審査を行い、以下を優秀ポスター賞としました。

松場 拓海	筑波大学大学院
山本 由太	文教大学大学院
田中 龍人	熊本大学大学院
伊藤 可依都	岐阜大学大学院
中林 弘貴	金沢大学大学院
上野 珠季	神戸大学
渡邉 舞衣	東京科学大学
兵庭 誠也	東京科学大学
WANG JINGYUAN	東京理科大学
岩田 周也	岐阜大学大学院

おめでとうございます。

優秀ポスター賞受賞一覧


王さんおめでとう

第３位　野球大会，今年も入賞

今年で45周年を迎えた計画系野球大会，去年に引き続き3位入賞，輝く女性賞の獲得も

- 今年は九大学が参加し，5年ぶりの開催となった去年よりもさらにパワーアップ．都市大が1位，早稲田が最下位という結果に．
- 早期配属のB3の活躍も相まり，去年に引き続き3位という好成績を残す結果となりました！
  （文責：高橋）



豪快なレフトフライを捕球した
B3高岩さん（輝く女性賞受賞）

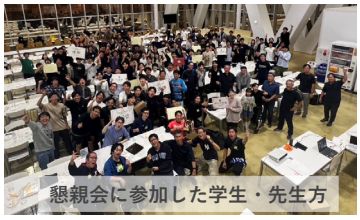
懇親会に参加した学生・先生方

第４位　柳沼先生インドから帰国

柳沼先生インドから帰国 ⇒ 教務幹事に！！！

- 2024年10月から2025年4月までインドに海外留学！
- 帰国後は学科教務幹事に就任！！
  休日も仕事があり、とても大変そう！（泣）


インドに来た学生たちとの集合写真


ステップアップへの道のり！！

第５位　ZIP!出演

柳沼研を代表して髙田が「ZIP!」に出演

- 柳沼研が所属している防災リスク管理コースにZIP!の企画で取材が来ました．
- 放送時間は10分程度でしたが，取材は3時間程度でした．

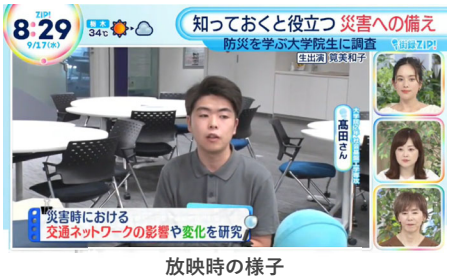

放映時の様子

第６位　　国際学会へ

計画研，EASTS / GCCEに参加

- 9月にM1ら11名がスラカルタ・インドネシアで開催されたEASTS（Eastern Asia Society for Transportation Studies）に参加し，発表を行いました．
- 10月に高田・コウが大阪・日本で開催されたGCCE（Global Conference on Consumer Electronics）に参加し，発表を行いました．（文責：コウ）



EASTSの集合写真

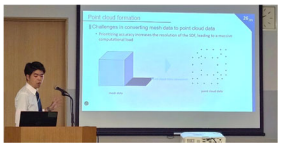
高田がGCCE発表している様子

第７位　スポーツイベント実施！

フットサル・ボーリング大会を実施

- 研究室でフットサルを実施！体力に衰えを感じながらも死ぬ気でゴールを目指しました⚽
- 柳沼班のB3～M2でボーリング大会を実施！英語禁止縛りや、敬語逆転縛りなどのルールを設け、大いに盛り上がりました（文責：恒川）


フットサル集合写真


柳沼班ボーリング大会

第８位　今年も大所帯 & 研究室分離

今年も大所帯，所属ごとに研究室は別に

- 今年は早期配属のB3が8名，B4が20名，M1が15名，M2が13名，さらに博士の学生が4名が所属する計60名の研究室になりました．
- また，教員ごとに部屋を分けたいという学科の方針もあり，部屋を寺部・味戸研と柳沼・稲垣・(鈴木)研の学生で分けました．（文責：細谷）


【寺部研】◀▶【柳沼研】


春のBBQに参加した学生たち

第９位　研究室横断懇親会

柳沼先生らお手製カレーを食べる会

- 柳沼先生，石丸先生，田中先生の手作りカレーを食べる会が開催されました．
- 計画研や水理研，地盤研など複数の研究室が参加し，カレーの食べ比べなどを行って楽しみました．（文責：三角）


先生方特製カレー


カレーを振る舞う先生方

第10位 学科設置50周年

土木工学科設置から50年
野田キャンパスは創域理工学部が占拠

- 2023年4月に土木工学科から名称変更されるなど，さまざまな歴史を辿り，ついに学科設置から50周年を迎えました．
- 1967年（昭和42年）より野田キャンパスに設置されていた薬学部が葛飾キャンパスへ移動となりました．


薬学部「共創棟」


創設50周年記念式典

番外編　内山先生の近況

内山先生はお元気です！

- 今年1月に昭和の会(1～4期卒業)，7月に昭和の会(5～7期卒業)が，それぞれ開催され，内山先生や奥様と歓談できました．

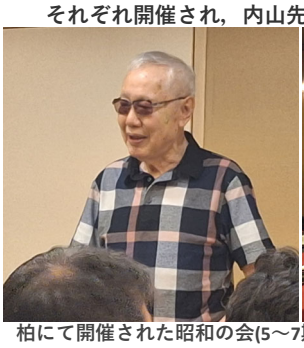

柏にて開催された昭和の会(5～7期卒業)の様子　写真：毛利雄一先生(5期)