2022年計画研
10大ニュース

今年の担当：M2

石嶋，上野，多田，田中，羽生，ハン，松尾，森本

第1位　秋大会に参加

会場はなんと沖縄！久しぶりの対面開催

- M1・M2を中心に，琉球大学開催の秋大会に参加しました！
  コロナによりオンライン開催が続いていましたが，
  ついに対面開催の学会に参加ができ，貴重な経験をできました．
- 学会の日以外は食べて飲んで沖縄を満喫！（文責：多田）





第2位　IATBR（チリ・サンディアゴ）CL

海外学会

- 43期の修士2年の石嶋さんがチリのIATBRに参加致しました！
- 昨年までは，コロナの影響により海外学会はオンラインと
  なっていましたが，約3年ぶりに対面での実施となりました．
- 12月に実施されたのでチリは真夏でした．．．

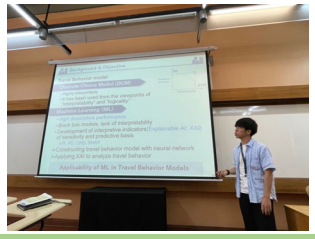



第3位　TRBで発表

アメリカに行きました！

- 2023年一月初に、海野先生、柳沼先生と薄さん三人一緒にワシントンに行って、TRBの発表会に参加しました。
- 二年ぶりに海外発表をしました。
- 寺部先生は一緒に行けなかったのは残念でした……（文責: ハン）

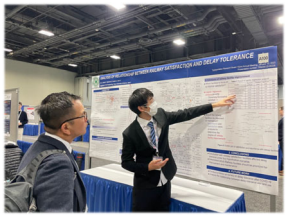



第4位　鈴木助教着任，博士に2人

新しい先生がやってきました！

- 鈴木先生は，豊田都市交通研究所から着任
- 交通に伴う人々の様々な行動の分析を専門に研究しておられます
- また新たに博士が二人進学
- 研究の傍ら，経験に根差した様々な話に新たな知見を感じています

博士のお二人の写真は
ご用意できませんでした。<m(__)m>
新年度以降誰か頼みます。



学生たちとフットサルに興じる鈴木先生 (右)

第5位　フットサル大会開催

3年ぶりの開催！

- 10月に流山おおたかの森でフットサル大会を開催しました！
- コロナ禍で研究室全体でのイベントが久しぶりでしたが，
  先生方にも参加していただいてとても楽しい会になりました！]





第6位　研究室での娯楽の増加

麻雀とけん玉によってより賑やかな研究室へ！

- 先生にマットを買っていただき，研究室で麻雀ができるようになりました！毎日18時～の麻雀を楽しみに研究にもより集中できました．
- 鈴木先生に持ってきて頂いた14個のけん玉も，日々の研究の息抜きになっています．けん玉の実力も上達しました！（文責：多田）





第7位　W杯を研究室で観戦⚽⚽

研究室に泊まり込み，声援を送りました✨

- Vsドイツ(0時start)，vsコスタリカ(19時start)，
  vsスペイン(4時start)，vsクロアチア(0時start)，
  全ての試合を研究室ビューイングしました．
  夜中で少し騒いでいいのは研究室ならでは…??（文責：羽生）





第8位　機械学習用のコンピュータ

高性能PCの導入

- 研究で機械学習モデルを使うことが増えハイスペックのPCが計5台導入されました！
- iMac(3台，左)，DeepLearningBox(2台，右)
  - DeepLearningBox: 機械学習用のデスクトップ



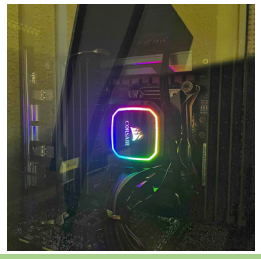

第9位　セブンイレブン・キッチンカー

セブンイレブンが近くに来た!

- セブンイレブンが5号館横の7号館1階に移転!（文責：田中）
  徒歩2分から徒歩30秒に移動時間が短縮!
  また, キッチンカーも大盛況中!! (唐揚げは30分くらい待つ?)

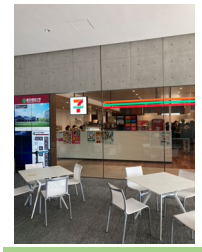



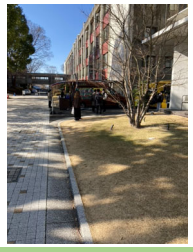

第10位　インスタ開設📣

- 新しい広報としてInstagramのアカウントを作成しました
- 平日1日1投稿を目標として，日々の活動日記や研究室で行った調査の結果をご報告しています

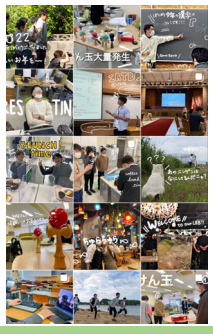



@PLANNING_TUS

↑10月中旬～1月中旬でこれだけの方に見ていただいています