10大ニュース



2020年度メンバー

- D1 野村
- M2 稲場、夏、近藤、山下、林
- M1 石川、内田、川田、花輪、中島、薄
- B4 石嶋、上野、梅主、大谷、黒田、武田、田代、多田、田中、羽生、福井、松尾、宮治、森本、山本、懸川、高山、丹羽、松本

2020 計画研究室

第１位　康先生の異動＆昇進

2015年から2020年までの五年間，お世話になりました！
2020年9月より中国･南京工業大学の副教授に昇進されました！

五年間ありがとうございました！



新入生の歓迎会



発表中の学生
懐かしい１鈴２鈴３鈴

第２位　42期陣野君研究奨励賞受賞

- 陳野くん（42期　現東京工業大学大学院）が交通工学研究発表会において研究奨励賞を受賞
- 「深層強化学習を応用した交通ネットワーク耐災害信頼性向上戦略の検討」

陣野くんは努力家で，
誰もが認める
頑張り屋さんでした．
今回このような結果に
繋がったことは
誰もが納得でき
今後の活躍にも
期待したいです！
おめでとう！！！

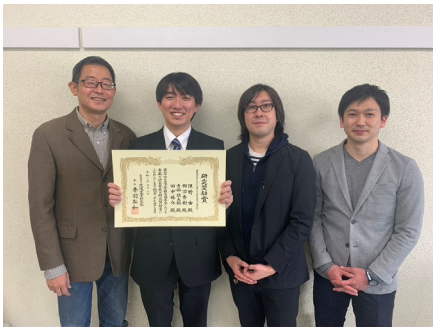

第３位　RikaRikaさんに取材されました！

- 学内広報誌のRikaRikaが計画研究室の取材に来てくださいました！
- 先生方の取材や院生からは内田君，学部生からは山本君と松尾さんが取材を受けました．
- 久しぶりに計画研究室のメンバーが揃った日でもあったため，プライベートでの会話も弾む日となりました．



集合写真

第４位　中国から新たな留学生



林　群（リン　グン）
出身地：江西省
研究課題：リピート観光客
目標：①お金持ちになる
　　②起業する
趣味：ミュージカル，動画作成
　　音楽鑑賞など



第５位　石岡・新潟 新規調査開始







新たな実地調査が開始！
・かしてつBRT(旧鹿島鉄道)でインタビュー調査
・新潟県内高速バス(アイケーアライアンス)でアンケート調査

第６位　測量学実習，コロナ禍でも対面で



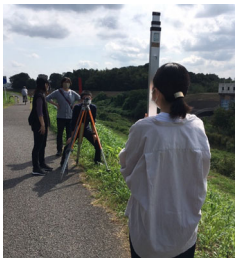

感染予防のため，宿泊せず毎日通って実施‼

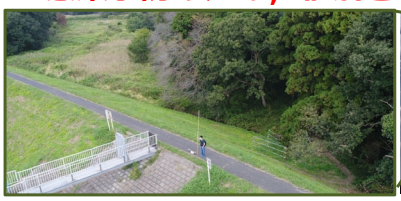


第７位　小布施での調査継続

- Wi-Fiパケットセンサーとアンケートで旅行客の周遊行動を把握する研究の実地調査
  - 旅行者の実態を調査するために郵送アンケートを配布しました！毎年行っている調査がコロナにより，旅行客の減少と感染拡大で，できるかの不安がありましたが，なんとか実施することができました．





第８位　ゼミのオンライン化！！

- 新型コロナウイルス感染拡大防止の観点から4月からのゼミがオンライン化しました．
- 教授陣・生徒がそれぞれの家からゼミを行っているため，想定外の講習生の参加も見られほのぼのとした気持になりました．



聴講生の様子

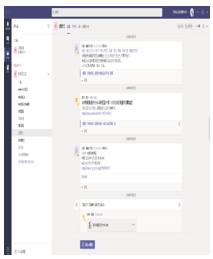
進捗管理もオンライン

第９位　学内店舗軒並み休業

カナル食堂
- ✓ 平日11:30～14:00の**時短営業**
- ✓ 2Fパン・パスタコーナーは完全**休業**

赤レンガ食堂（第三食堂）
- ✓ 平日11:00～14:00の**時短営業**

シダックス食堂（コミュニケーション棟）
- ✓ 10月1日(木)からしばらく**休業**

上島珈琲店（新7号館）
- ✓ 9月12日(土)から当面の間，**休業**

まだ，開店から1年しか経ってないのに…

▼上島珈琲店の店舗イメージ
（昨年7月のプレスリリースより）

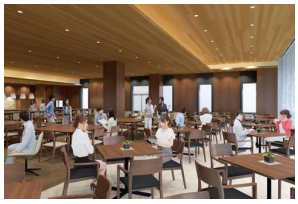

▼現在の上島珈琲店の状況
（2020年12月16日（水）に撮影）



第１０位　卒業式中止・理大祭オンライン開催

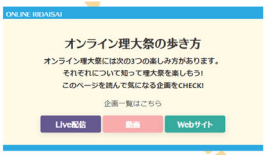

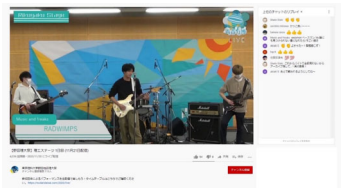

パフォーマンスのライブ配信や活動報告のコンテンツがWEB上で公開された



新型コロナウィルス感染拡大の影響により，武道館で開催予定だった卒業式が中止に．
計画研究室のみの卒業式を野田キャンパスにて開催．

番外　内山先生，コロナ禍に世界一周？

- 内山先生ご夫婦は2020年4月に金婚式を迎え，これを記念して3月に12日間の世界一周旅行（東京→(赤道)→オークランド→(南極)→ブエノスアイレス→(赤道)フランクフルト→(北極)→東京）を企画されました．
- ところが成田空港でCOVID-19によりアルゼンチン，ドイツの入国が困難であることを知らされ，急遽，ニュージーランドで5泊6日するだけの旅程に変更されました．
- 「また機会をみつけて世界一周にチャレンジしたい」とのことです．



番外編　先生方の近況報告

計画研の3人の先生に今年印象的だった出来事をインタビューしました！

寺部先生



土木計画学の
学会を春夏2回
オンラインで
実施しました.

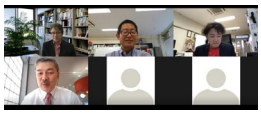



柳沼先生

オンライン授業の準備
が大変でした.



田中先生



車で事故ってしまい,
大変な思いをしました.

